



PROJEKTOVÁNÍ DOPRAVNÍCH STAVEB



PROJEKČNÍ KANCELÁŘ ING. ŠKUBALOVÁ
U Bachmače 29, 326 00 Plzeň
TEL. 377455842

Vedoucí projektant	Zodpovědný projektant	Vypracoval	Schválil	Projekční kancelář Ing. Škubalová U Bachmače 29, 326 00 Plzeň	
Ing. Šalanský	Ing. Škubalová	Ing. Bartošková	Ing. Škubalová		
Kraj: Karlovarský		Kat.území:Drahovice		Datum	4/2013
Objednatel: Statutární město Karlovy Vary				Účel	PDPS
Karlovy Vary, rekonstrukce komunikace ul. Vítězná a Prašná				Číslo zakázky	2961
				Měřítko	
				Registrace – IČO	13890450
Objekt: SO 101 Komunikace					
Obsah:				Číslo přílohy 6	Číslo kopie
Uliční vpusti					

TABULKA ULIČNÍCH VPUSTÍ

OZNAČENÍ U.V.	STANIČENÍ				DÉLKA PŘÍPOJKY	VÝŠKA MŘÍŽE	POZNÁMKA
	VLEVO		VPRAVO		m	m.n.m. B.p.v.	
	staničení	KS	staničení	KS			
Vítězná ulice							
UV 17	0,312 65	1			12,00	375,46	
UV 18	0,323 40	1			4,50	375,75	
UV 19	0,361 00	1			5,00	377,14	
UV 20	0,376 00	1			5,50	377,86	
UV 21	0,407 65	1			12,00	379,36	
UV 22	0,432 50	1			12,00	380,54	
UV 23	0,460 25	1			6,00	381,71	
CELKEM VÍTEŽNÁ ULICE		7		0	57,00		
STARÁ KYSIBELSKÁ							
UV D	0,014 40	1			13,50	383,37	
CELKEM STARÁ KYSIBELSKÁ		1		0	13,50		
PRAŠNÁ ULICE							
UV 24	0,524 90	1			3,50	381,92	
UV 25			0,555 95	1	2,50	380,00	
UV 26	0,595 87	1			3,00	377,29	
UV 27			0,595 87	1	3,00	377,29	
UV 28	0,630 95	1			3,00	374,83	
CELKEM PRAŠNÁ ULICE		3		2	15,00		
CELKEM		11		2	85,50		

BETONOVÁ VPUST

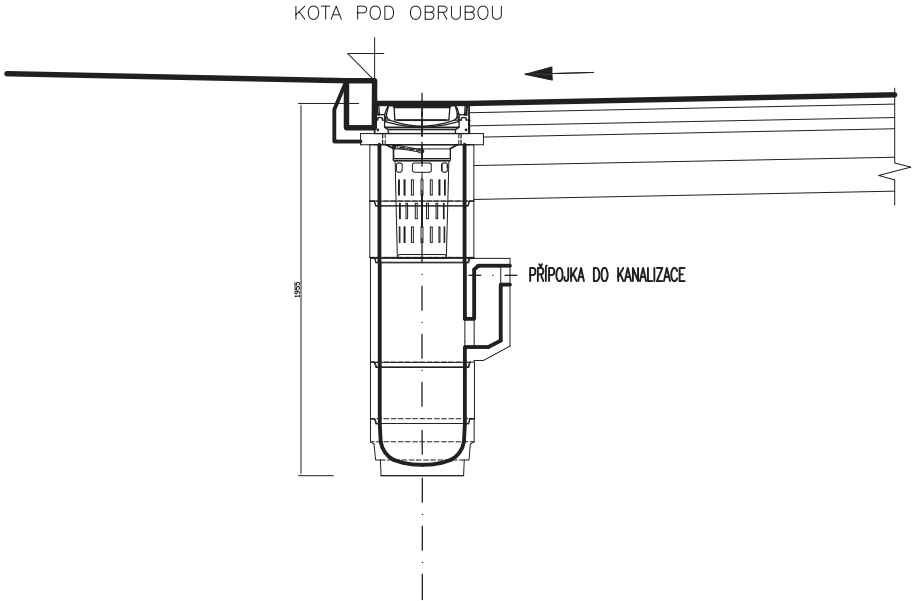

DETAILY JEDNOTLIVÝCH PRVKŮ VPUSTI

DNO S KALOVOU PROHLUBNÍ

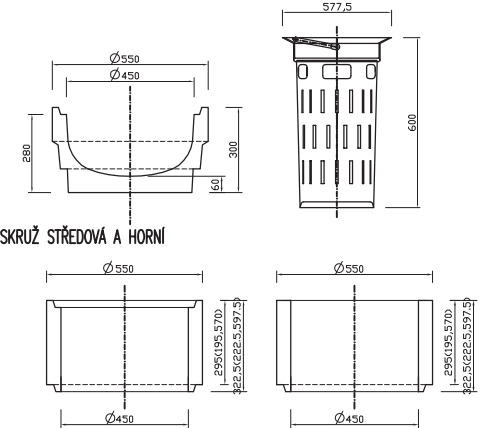

VYROVNÁVACÍ PRSTENEC

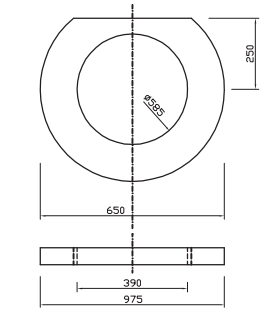

SKRUŽ SE ZÁPACHOVOU UZÁVĚRKOU

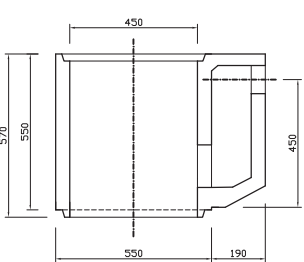

VÝTOKOVÁ MŘÍŽ
REZ A-A

